9. ORGANIGRAMA

Gobierno del Estado Plurinacional de BOLIVIA
Ministerio de la Presidencia
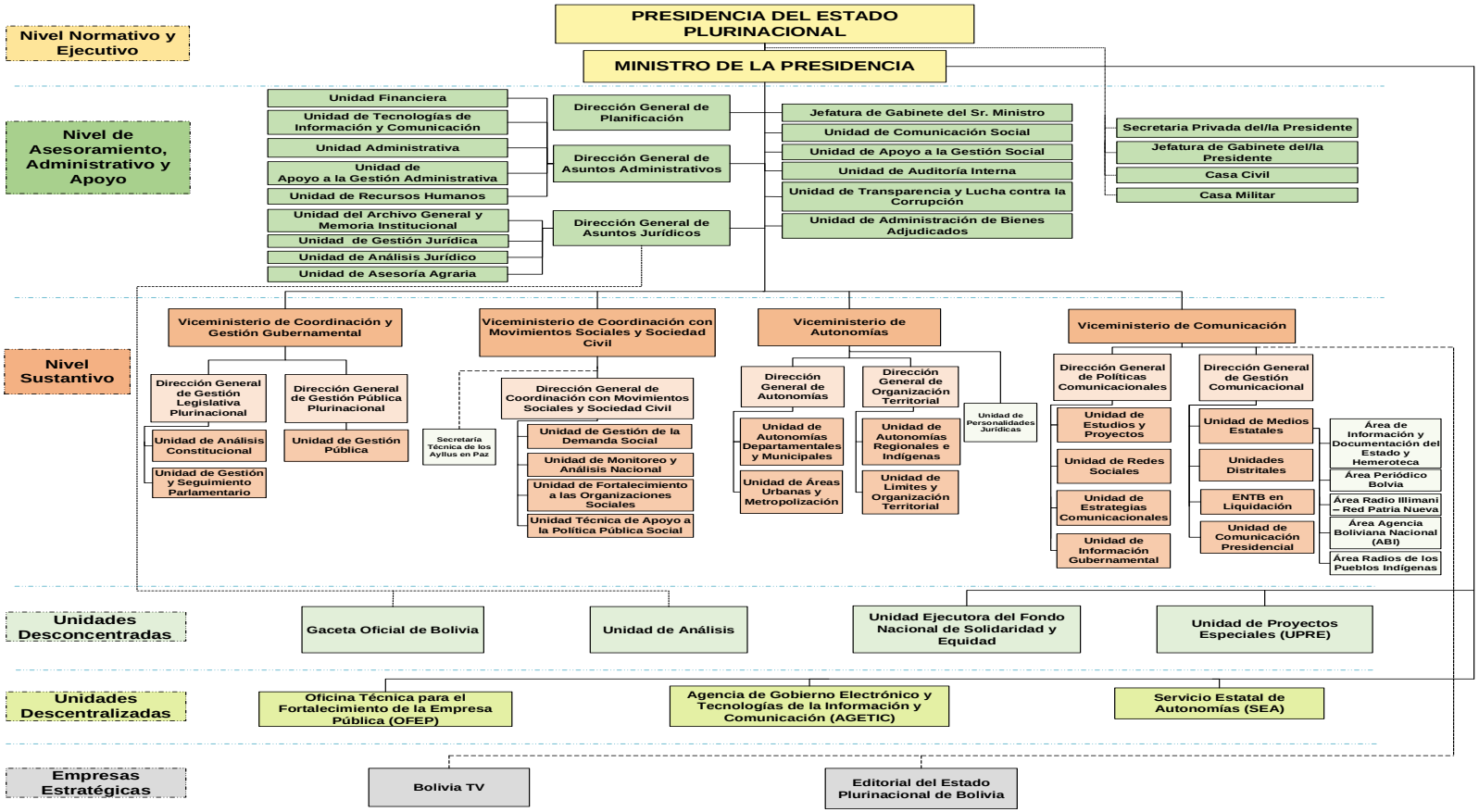
ESTRUCTURA ORGANIZACIONAL
MINISTERIO DE LA PRESIDENCIA